

Formazione On-Line per i nostri clienti

Siamo lieti d'invitarla al Webinar formativo il giorno:

Martedì 12 Maggio 2026, dalle 14.30 alle 15.45

INTEGRAZIONE NATURALE: dalla Fisiologia al Consiglio

approccio scientifico all'integrazione naturale nelle principali aree di bisogno del cliente in farmacia, attraverso le soluzioni Salugea

Il corso si propone di fornire al farmacista strumenti scientifici e pratici per interpretare i principali bisogni del cliente e tradurli in un consiglio efficace, consapevole e personalizzato, attraverso una visione dinamica e approfondita delle referenze Salugea, integratori naturali 100%. Partendo dalla comprensione dei principali meccanismi fisiologici e fisiopatologici - tra cui infiammazione cronica silente, stress ossidativo, equilibrio del microbiota intestinale, metabolismo osseo e cambiamenti ormonali - verranno analizzate le principali aree di intervento: equilibrio lipidico e infiammazione - stress ossidativo e detossinazione - benessere femminile e menopausa metabolismo e controllo del peso - salute osteo-articolare e ossea - equilibrio intestinale e microbiota - benessere della pelle e anti-aging. L'approccio sarà evidence-based e fortemente orientato alla pratica quotidiana: dalla corretta lettura del bisogno alla costruzione di un consiglio mirato al banco, valorizzando il ruolo del farmacista come professionista della salute e punto di riferimento per il benessere del paziente.

Relatore:

Dr. Giacomo Arlotti

Biologo Nutrizionista, Formatore Scientifico area Nutraceutica ed Integrazione Naturale Salugea



SALUGEA

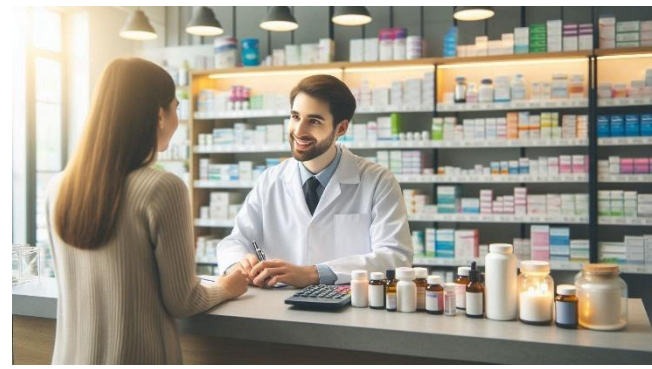

Per aderire: Compilare la tabella sotto, con i dati richiesti, ed inviare il modulo attraverso:



081.5108972 (fax)



zannini@guacci.it (mail)



348.025 96 09 (foto WA)

Inserire Nome Farmacia / Parafarmacia di appartenenza:



Cognome	Nome	Mail di contatto:

Per collegarsi al Webinar segui le indicazioni a fianco:

cliccare sul seguente link:

<https://meet.google.com/ecj-nzgb-aen>

leggere il QR Code:



A TUTTI I PARTECIPANTI, SARA' INVIATO UN OMAGGIO DA SALUGEA

in collaborazione con: **SALUGEA**

